

Stroomschema Zorgplicht, Extra Ondersteuning en TLV SWV PO Midden-Holland (versie 9 december 2016)

Routes

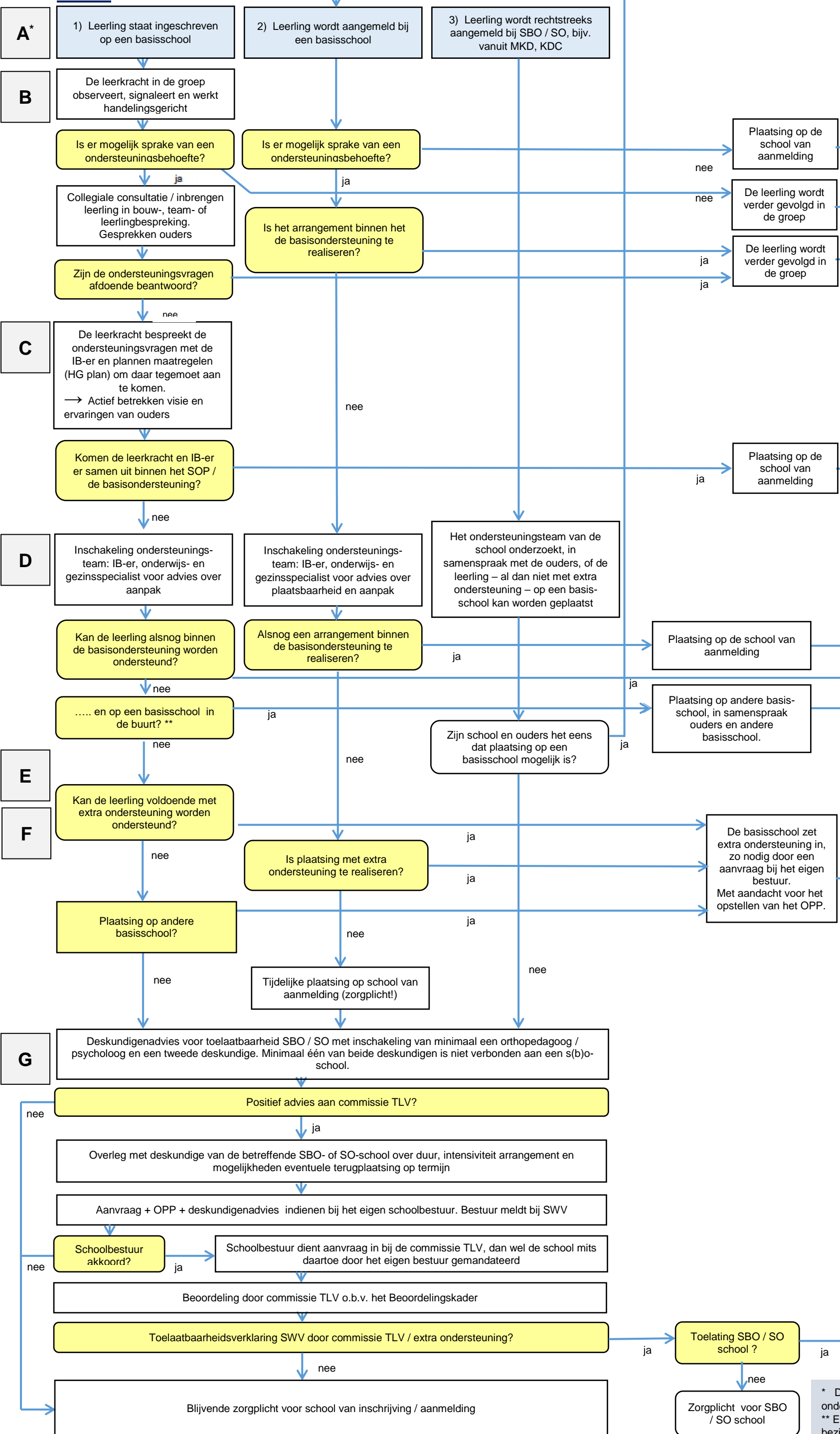

Aanbod

**Basisondersteuning:**

- basiskwaliteit
- plangericht werken / handelingsgericht werken
- onderwijsondersteuningsstructuur
- preventieve en licht curatieve interventies \*

\* Voor de **leerlingen**:

- algemeen: observaties, adviezen, oudergesprekken
- een aanpak op het gebied van sociale vaardigheidstraining
- een aanpak ten aanzien van ernstige leesproblemen / dyslexie
- training leerlingen voor compenserende middelen
- hulp bij dyscalculie
- onderzoek op diverse gebieden
- begeleiden trajecten naar SBO / SO inclusief deskundigenadvies

Voor de **leraren**:

- collegiale consultatie / 'leren van elkaar'
- onderwijsspecialist
- specifieke scholing

**Extra ondersteuning:**

in de basisschool

- vanuit eigen daarvoor ontvangen budget;
- met een beroep op trekkingsrechten en/of extra middelen bij het eigen bestuur.

SBO / SO

\* De letters A t/m G komen overeen met de onderdelen uit het Groeidocument.  
 \*\* Een eventuele aanvullende optie is om te bezien of de leerling met behulp van expertise van een andere school op de eigen school kan worden ondersteund.