

# Zorgplicht Passend onderwijs

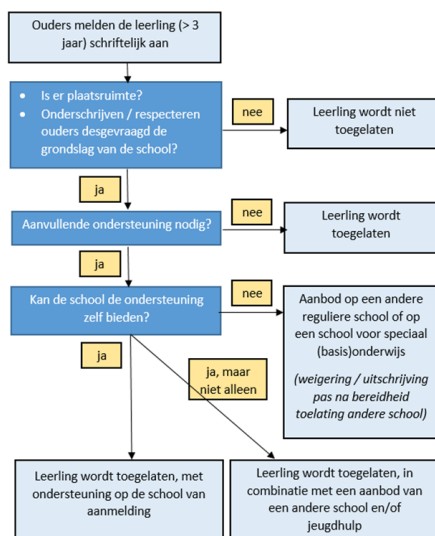

## aanmelding – zorgplicht



## Doel zorgplicht

- Geen thuiszitters
- Een passende plek voor elk kind



## Verantwoordelijkheid zorgplicht

- De zorgplicht berust formeel bij het bestuur van de school waar de leerling is aangemeld of ingeschreven (in de praktijk is deze meestal overgedragen aan de school).
- Als ouders een kind aanmelden bij meerdere scholen, moeten zij bij de aanmelding aangeven welke school hun voorkeur heeft. Deze school krijgt de zorgplicht. Als de ouders dit niet willen aangeven, heeft de school zorgplicht.



## Wanneer gaat de zorgplicht in?

De zorgplicht gaat in als blijkt dat een leerling extra ondersteuning nodig heeft om het onderwijs goed te kunnen doorlopen. Voordat de zorgplicht ingaat:

- moet zijn voldaan aan de **aanmeldingsvoorwaarden** en
- moet de school hebben vastgesteld dat de leerling **extra ondersteuning** nodig heeft.



## Aanmeldingsvoorwaarden

Deze zijn vastgelegd in artikel 40 Wpo:

- Lid 2: De aanmelding voor toelating geschiedt **schriftelijk** en kan worden gedaan vanaf de dag waarop het kind de leeftijd van **3 jaar** bereikt.
- Aanmelding vóór het 3e jaar is vooraanmelding en leidt nog niet tot zorgplicht.
- Lid 5a: Er is **plaatsruimte** op de school van aanmelding (de school is niet vol).
- Volgend uit jurisprudentie: de school voert een transparant toelatingsbeleid en communiceert dit in haar schoolgids / op de website: Wat is de plaatsingsruimte? Hoeveel aanmeldingen zijn er? Welke voorrangregels gelden er eventueel? (bijv. broertjes-zusjes-regelingen, postcodegebieden).
- Lid 5b: De ouders verklaren desgevraagd de **grondslag** van de school te onderschrijven (of, als dat het beleid van het schoolbestuur is, te respecteren).



## Lotingsprocedure

Scholen mogen met een lotingsprocedure werken. De loting vindt plaats voordat de zorgplicht ingaat. Pas na de loting wordt gekeken of er leerlingen zijn ingeloot die extra ondersteuning nodig hebben. Voor deze leerlingen geldt dan vervolgens de zorgplicht. Als een leerling wordt uitgeloot, geldt de zorgplicht niet.



## Schriftelijke aanmelding

Punt van aandacht:

Hoe gaan de scholen in Midden-Holland hier in de praktijk mee om?  
Zijn er nadere afspraken nodig om te voorkomen dat scholen met de eis van de schriftelijke aanmelding een drempel kunnen opwerpen voor aanmelding?

Bijvoorbeeld:

“Het was geen echte aanmelding, maar meer een oriëntatie”.

of

“De school kan alleen aanmeldingen in behandeling nemen wanneer ouders gebruik maken van het eigen aanmeldformulier van de school”.



## Aanmeldingsprocedure

Artikel 40 lid 2 Wpo:

- De ouders doen de aanmelding zo mogelijk ten minste tien weken voor de datum waarop toelating wordt gevraagd en geven bij de aanmelding aan bij welke school of scholen eveneens om toelating is verzocht.

Artikel 40 lid 6 Wpo:

- Beslissing tot toelating door bestuur / school uiterlijk binnen zes weken, met mogelijkheid deze termijn een maal met vier weken te verlengen.
- Als dat niet lukt, dan tijdelijke plaatsing / inschrijving totdat een besluit tot toelating is genomen.



## Wpo: vaststellen ondersteuningsbehoefte

Artikel 40 lid 3 Wpo:

- Het bestuur beoordeelt of de aanmelding een kind betreft dat extra ondersteuning behoeft. Hiertoe kan het bevoegd gezag de ouders verzoeken gegevens te overleggen betreffende stoornissen of handicaps van het kind of beperkingen in de onderwijsparticipatie. Onder extra ondersteuning wordt niet verstaan ondersteuning ter bevordering van de beheersing van de Nederlandse taal met het oog op het voorkomen en bestrijden van onderwijsachterstanden.



## Vaststellen ondersteuningsbehoefte

Hoe kan de school de ondersteuningsbehoefte vaststellen?

- Onderwijskundig rapport vorige school (ouders hoeven niet in te stemmen maar moeten wel worden geïnformeerd)
- Contact met de voorschoolse voorziening (mits ouders akkoord)
- Aanvullend onderzoek (alleen mogelijk met toestemming ouders)
- Observatie (op de oude of nieuwe school)



## Kan de school de ondersteuning zelf bieden?

Relevante factoren bij de afweging of toelating een onevenredige belasting voor de school van aanmelding vormt:

- de (on)mogelijkheden van het kind
- de (on)mogelijkheden van de school
- de wensen van de ouders



## Wat als de school zorgplicht heeft?

- De school zoekt een passende plek voor de leerling. Er zijn drie mogelijkheden:
  - een aanbod op de eigen school (de school van aanmelding)
  - een aanbod op een andere reguliere school \*
  - een aanbod op een school voor speciaal (basis)onderwijs \*

\* Op grond van artikel 40 lid 4 Wpo kan de toelating niet worden geweigerd dan nadat het bestuur er, na overleg met de ouders en met inachtneming van de ondersteuningsbehoefte van de leerling en de schoolondersteuningsprofielen van de betrokken scholen, voor heeft zorg gedragen dat een andere school bereid is de leerling toe te laten. Onder andere school kan ook worden verstaan een school voor speciaal (basis)onderwijs.



### In schema

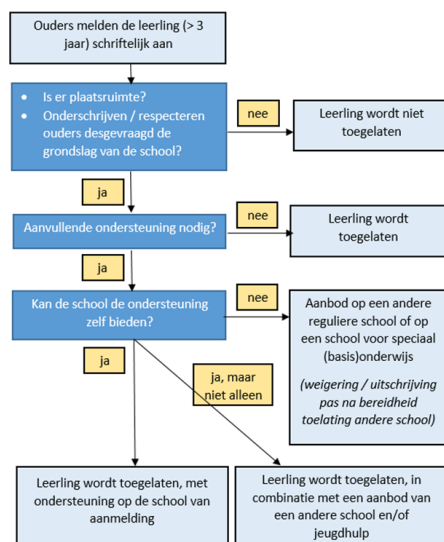

## Specifieke situaties

- **Verhuizing**

Hiervoor gelden dezelfde regels als bij plaatsing: school van aanmelding heeft de zorgplicht (6 + 4 weken termijn → daarna (tijdelijke) plaatsing).

- **Ouders zijn ontevreden over de huidige school**

De school van aanmelding heeft ook zorgplicht als ouders hun kind aanmelden terwijl de leerling al is ingeschreven op een andere school (6 + 4 weken termijn → daarna (tijdelijke) plaatsing).



## De route





HOE VRAAG IK EEN 1<sup>o</sup> DESKUNDIGENADVIES AAN?

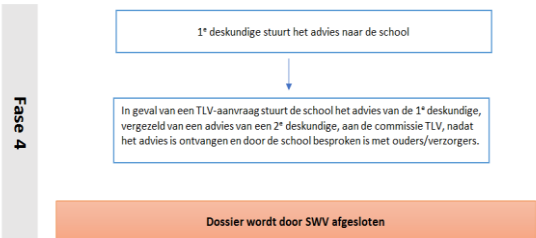
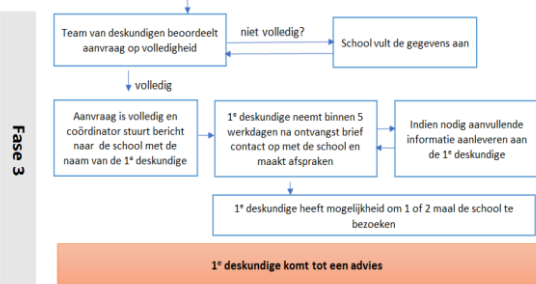
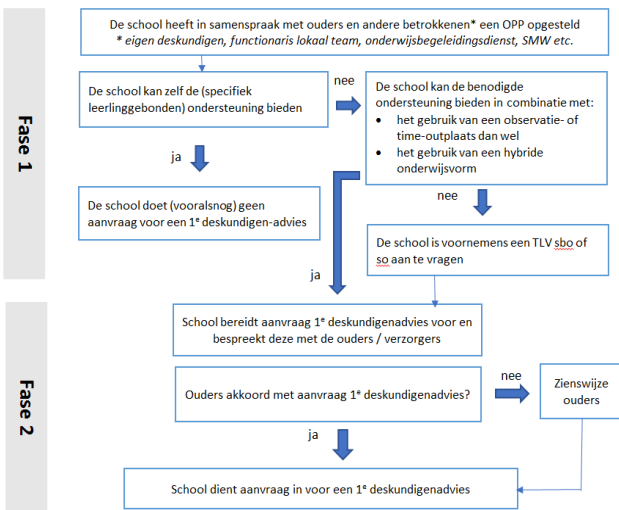

## Aanvraag zonder toestemming ouders

Dit is mogelijk als uit het OPP en overige informatie van de leerling blijkt dat:

- er al langer zorgen zijn om de ontwikkeling van de leerling. Deze zorgen zijn aantoonbaar gedeeld met ouders, die vanaf het begin zijn meegenomen in het proces.
- de school intensieve ondersteuning biedt aan de leerling (bijv. vanuit een arrangement). Uit het OPP en het gehele dossier valt op te maken op welke wijze ouders (en de leerling zelf) betrokken zijn bij deze inzet. Beschreven staat welke afspraken hieromtrent zijn gemaakt.
- de school meermalen bij ouders heeft aangegeven van mening te zijn dat op een andere school voor basisonderwijs, sbo of so beter aan de onderwijsbehoefte van deze leerling kan worden voldaan (met redenen omkleed).
- de school op een gegeven moment bij ouders aangeeft de leerling aan te willen melden bij het SWV met het verzoek een onafhankelijk deskundige (een psycholoog of orthopedagoog) te laten meedenken over resp. beoordelen wat voor de leerling de juiste hulp zou kunnen zijn. De school legt hierbij aan ouders uit welke documenten opgestuurd zullen gaan worden naar het samenwerkingsverband en hoe de procedure eruit ziet.
- ouders een reële tijd (tenminste 5 werkdagen) hebben gekregen om te reageren op de mededeling dat school de leerling wil aanmelden bij het SWV voor een deskundigenverklaring en te reageren op de inhoud van het Groeidocument.
- school heeft aangegeven bij ouders per welke datum de aanmelding van de leerling verzonden zal worden naar het SWV.

